

## OFICINA DE IMPULSO SOCIOECONÓMICO DEL MEDIO AMBIENTE

### PROYECTO DE MEJORAS DE LA ACCESIBILIDAD Y ELIMINACIÓN DE PATOLOGÍAS EN EL CENTRO DE INTERPRETACIÓN "LAS SALINAS"

Espacio Protegido:

**Parque Regional Salinas de San Pedro**

Paraje: **Centro de Visitantes "Las Salinas"**  
**Avenida de las Salinas s/n**

Periodo de ejecución previsto: **noviembre y diciembre de 2015.**

Realizado por: **Oficina de Impulso Socioeconómico del Medio Ambiente**

**Presupuesto:** 29.966,86 € € (incl. IVA, Redacción del Proyecto y Coordinación de Seguridad y Salud)  
80% FEDER, 20% Fondos Propios

Contacto:

**infoespaciosprotegidos@carm.es**

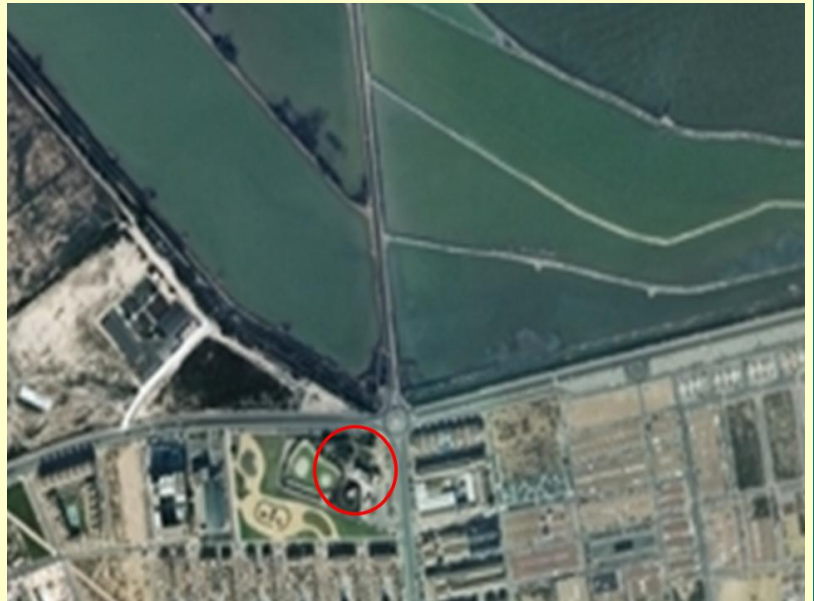

Mapa de ubicación

## OBJETIVOS

- Mejorar la accesibilidad del Centro de Visitantes "Las Salinas", mediante la adaptación y remodelación de los dos aseos disponibles al público.
- Solucionar las patologías constructivas que presenta el edificio y las derivadas de su proximidad al ambiente marino.
- Mejorar la visibilidad del Centro de Visitantes "Las Salinas".

## ACTUACIONES A REALIZAR

- Solución a los problemas de entrada de agua y humedad en el Salón de Actos.
- Saneamiento de las puertas de acceso al edificio y sustitución de los vidrios dañados en ellas.
- Rehabilitación y pintado de la fachada.
- Adecuación de los aseos existentes para mejora de accesibilidad de personas con discapacidad y creación de un tercer aseo disponible para los visitantes.
- Instalación de letras corpóreas en el vallado exterior del Centro de Visitantes y sustitución y actualización de vinilo en el monolito situado en la puerta de acceso de vehículos.

## REPORTAJE FOTOGRÁFICO



**Nuevos aseos del Centro de Visitantes**



**Puertas saneadas y cristales sustituidos**



**Humedad en ventanas**



**Grieta entre los dos módulos del edificio**