



OFICINA DE IMPULSO SOCIOECONÓMICO DEL MEDIO AMBIENTE

ACTUACIÓN:

Redacción del Proyecto de Adaptación de Senda Accesible a Personas con Movilidad Reducida en el Parque Regional “Carrascoy y El Valle”

Espacio Protegido:

Parque Regional Carrascoy y El Valle

Paraje:

- **Centro de Visitantes del Valle.**
- **Centro de Visitantes “San Antonio El Pobre”.**
- **Área Recreativa de La Balsa.**

Periodo de ejecución previsto:

3 meses

Presupuesto:

8.693,85 €

Realizado por:

Nieto Garcerán Proyectos y Diseño, S.L.

Contacto:

infoespaciosprotegidos@carm.es

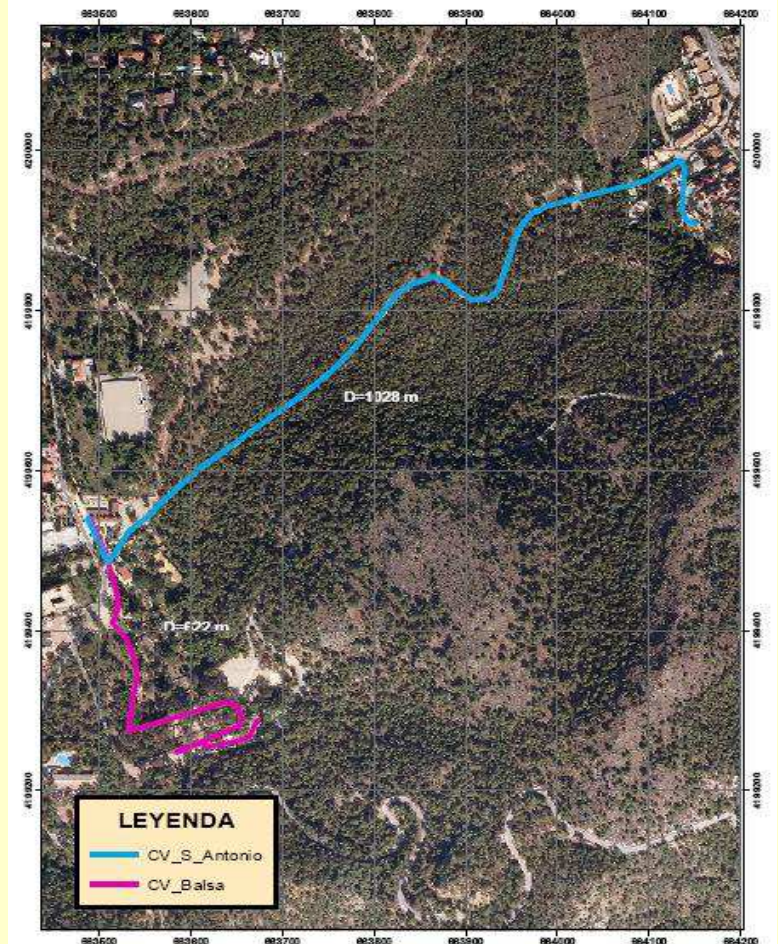

OBJETIVOS

- Acondicionamiento de senderos para mejorar la accesibilidad a diversas áreas recreativas y centros de visitantes por parte de personas con movilidad reducida.
- Mejora y adaptación de las instalaciones y equipamientos de uso público para satisfacer las necesidades de los usuarios.

Objetivo específico:

- Adaptación del sendero local que conecta el Centro de Visitantes del Valle con el Centro de Visitantes de San Antonio el Pobre y lo mismo para unir el Centro de Visitantes del Valle con el Área Recreativa de la Balsa.

ACTUACIONES A REALIZAR

- Redacción de Proyecto de adaptación de infraestructuras y acondicionamiento de senda accesible a personas con movilidad reducida en el Parque Regional de Carrascoy y El Valle.

