



Región de Murcia  
Consejería de Agua, Agricultura y Medio Ambiente  
Oficina de Impulso Socioeconómico del Medio Ambiente



Espacios  
Naturales Región  
de Murcia



Parque Regional  
**El Valle y Carrascoy**

## OFICINA DE IMPULSO SOCIOECONÓMICO DEL MEDIO AMBIENTE

### OBRA:

### Trabajos de mejora de infraestructuras de uso público: Senderos en Red Natura 2000, del Área de Conservación Centro

Espacio Protegido:

**Parque Regional “Carrascoy y El Valle”  
y LIC y ZEPA “Sierra de Ricote y La  
Navela”**

Ámbito de trabajo:

**12 senderos del P.R. Carrascoy y El  
Valle y 6 senderos del Valle de Ricote**

Periodo de ejecución previsto:

**2 meses**

Presupuesto:

**15.246,00 €**

Realizado por:

**Natursport**

Contacto:

[infoespaciosprotegidos@carm.es](mailto:infoespaciosprotegidos@carm.es)



## OBJETIVOS

- Reparar y poner en valor los senderos homologados por la Federación de Montaña, en el P.R. de Carrascoy y El Valle y en el Valle de Ricote.
- Mejorar la seguridad, mantenimiento, uso y disfrute de los 18 senderos seleccionados.
- Cumplir con las garantías mínimas de calidad y seguridad que exige la Federación, para su oferta como senderos homologados y promoción de los mismos.

## ACTUACIONES A REALIZAR

- Repintado, reubicación, cambio e instalación de antiguas y nuevas señales en los 6 senderos de la Red de Senderos ubicados en el Valle de Ricote.
- Instalación de 15 postes con tres flechas normativas en cada uno de los puntos seleccionados en los 12 senderos del P. R. Carrascoy y El Valle.
- Elaboración de informe técnico completo del trabajo realizado en cada sendero.
- Elaboración de archivo digital de trazado (track), con los puntos de actuación en cada sendero.
- Elaboración de archivo digital con todas las fotografías tomadas en campo.

# REPORTAJE FOTOGRÁFICO



Foto 1: Mapa de situación de 15 postes en El Valle



Foto 2: Detalle de los postes con las 3 flechas normativas

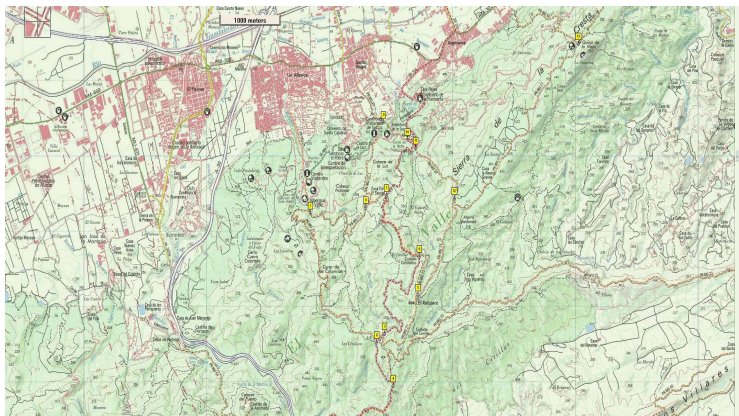
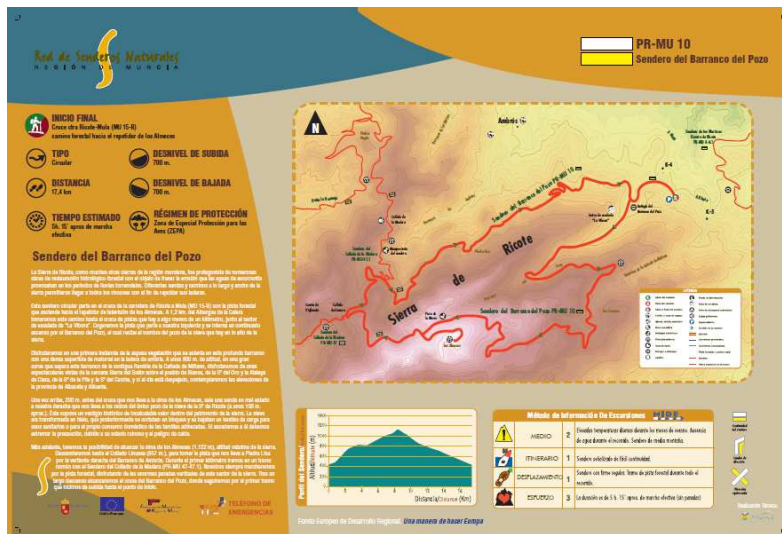

Foto 3: Vinilo nuevo para cartel principal de información de sendero



Foto 4: Reposición de señal de "prohibido el paso" en Ricote