

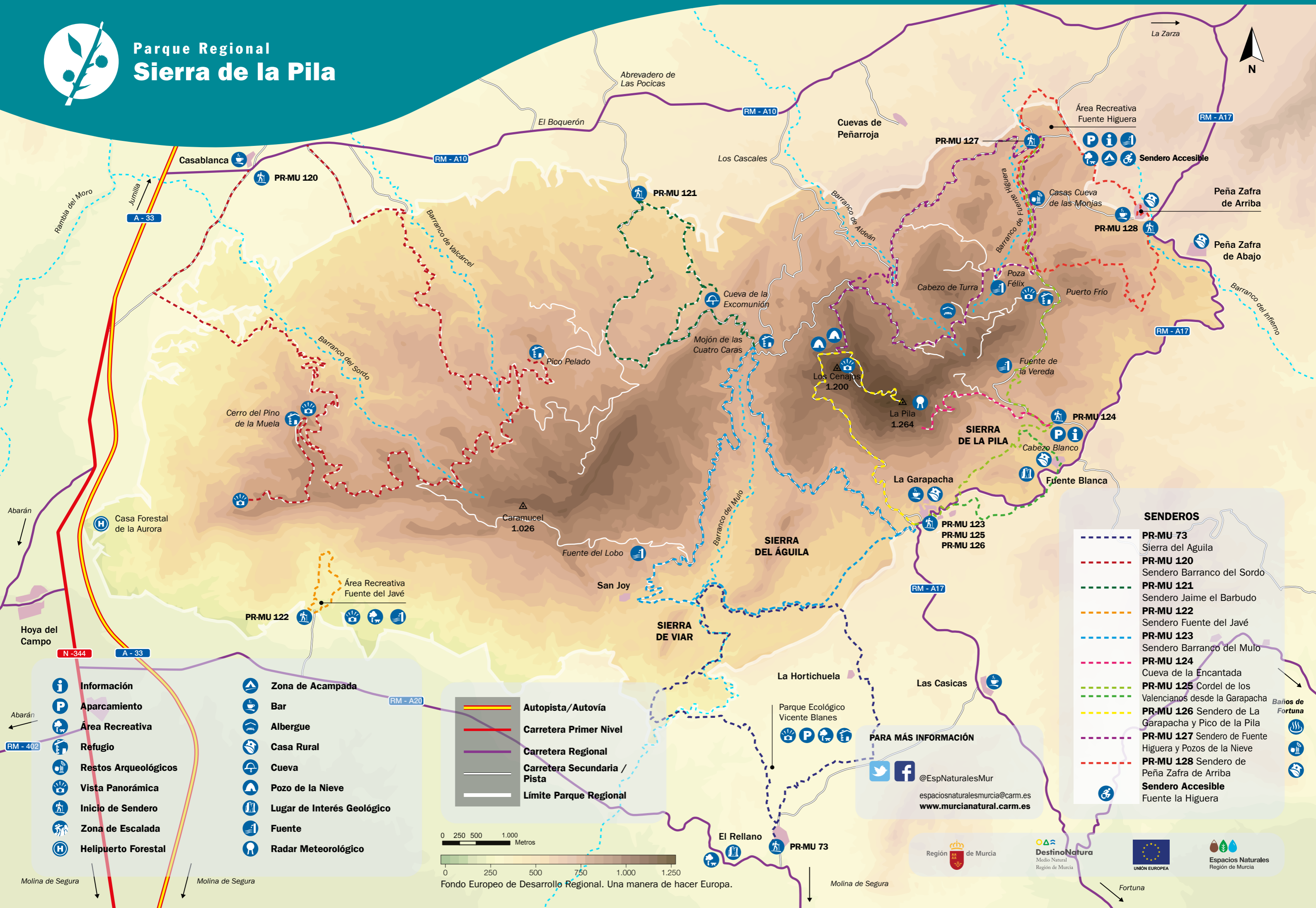

Parque Regional Sierra de la Pila



- Información
- Aparcamiento
- Área Recreativa
- Refugio
- Restos Arqueológicos
- Vista Panorámica
- Inicio de Sendero
- Zona de Escalada
- Helipuerto Forestal

- Zona de Acampada
- Bar
- Albergue
- Casa Rural
- Cueva
- Pozo de la Nieve
- Lugar de Interés Geológico
- Fuente
- Radar Meteorológico

- Autopista/Autovía
- Carretera Primer Nivel
- Carretera Regional
- Carretera Secundaria / Pista
- Límite Parque Regional

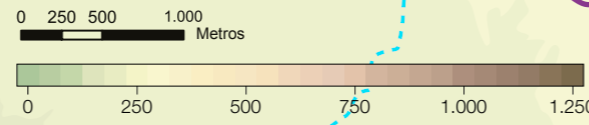

- ### SENDEROS
- PR-MU 73** Sierra del Águila
 - PR-MU 120** Sendero Barranco del Sordo
 - PR-MU 121** Sendero Jaime el Barbudo
 - PR-MU 122** Sendero Fuente del Javé
 - PR-MU 123** Sendero Barranco del Mulo
 - PR-MU 124** Cueva de la Encantada
 - PR-MU 125** Cordel de los Valencianos desde la Garapacha
 - PR-MU 126** Sendero de La Garapacha y Pico de la Pila
 - PR-MU 127** Sendero de Fuente Higuera y Pozos de la Nieve
 - PR-MU 128** Sendero de Peña Zafra de Arriba
 - Sendero Accesible** Fuente la Higuera

PARA MÁS INFORMACIÓN

@EspNaturalesMur
 espaciosnaturalesmurcia@carm.es
 www.murcianatural.carm.es





Cañón de los Cenajos

Parque Regional Sierra de la Pila

Situado al norte de la Región de Murcia cuenta con una superficie de 8.836 hectáreas distribuidas entre los municipios de Abarán, Blanca, Molina de Segura y Fortuna. Se trata de una sierra abrupta y de fuertes pendientes, que la hacen visible desde numerosos puntos de la región y cuyas cumbres son aprovechadas por numerosas aves como el haloón peregrino, el águila perdicera, el búho real o la chova piquirroja para anidar. Los anfibios son un grupo muy relevante en el Parque gracias a la presencia de diversos puntos de agua por el territorio.

Sus bosques, formados principalmente por pino carrasco, y más hacia las cumbres por carrascas y sabinas, ofrecen lugar para anidar a diversas rapaces forestales como el cárabo o el azor.

Presenta también valores paleontológicos, paisajísticos y culturales, entre los que destacan los pozos de la nieve, que hacen de este Parque Regional un enclave muy singular.

Servicios en las áreas recreativas



	Aparcamiento	Mesas y bancos	Aseos	Zona acampada	Fuente	Mirador	Sendero	Información	Barbacoa	Sendero accesible
Fuente La Higuera	✓	✓	✗	✓	✓	✗	✓	✓	✓	✓
Fuente del Javé	✓	✓	✗	✗	✓	✓	✓	✗	✗	✗

Servicios del Parque

Albergue Cabezo de Turra
Ayuntamiento de Fortuna

968 68 51 03
info@aytofortuna.es

Albergue El Rellano Parque Ecológico Vicente Blanes
Ayuntamiento de Molina de Segura

968 38 85 00
info@alberguelrellano.es

Área de Acampada de Fuente Higuera
previa autorización

968 36 20 00
infoespaciosprotegidos@carm.es

Información de interés

Bares:
Restaurante Casablanca (El Boquerón)
Centro Social de La Garapacha
Alojamiento:
Casa Rural "El Cano" Peña Zafra de Arriba, Fortuna
Casa Peña Zafra Peña Zafra de Abajo, (Fortuna)
Casa Rural Caprés Caprés, Fortuna
Casa Rural Manrique La Garapacha, Fortuna
Casa Rural Cinco Soles La Hurona, Molina de Segura

Finca El Anillao Fuente Blanca, Fortuna
Asociaciones:
Caramucel, Naturaleza e Historia caramucel@gmail.com
Asociación Cultural "La Carrahila" lacarrahila@gmail.com
Ecologistas en Acción murcia@ecologistasenaccion.org
Vecinas y Vecinos de Peña Zafra de Abajo avpzabajo@outlook.es
Abanilla Cultura y Naturaleza ACUNA abanillacuna@gmail.com

Oficinas de turismo:
Blanca: 968 77 50 93 Centro de Interpretación de la Naturaleza
Abarán: 968 77 45 82
Fortuna: 968 68 51 03 (Ayuntamiento)
Molina de Segura: 968 38 85 22

SENDEROS DE LA PILA	Inicio	Final	Longitud	Tiempo estimado	Circular
Sierra del Águila PR-MU 73	El Rellano	El Rellano	15 km	3 h. 30 min.	Sí
Sendero Barranco del Sordo PR-MU 120	Restaurante Casablanca	Cruce camino Casas de los Jorge con carretera del Boquerón RM-A10	37,2 km	9 h. 30 min.	Si
Sendero Jaime el Barbudo PR-MU 121	Puerta de la pista forestal del Boquerón	Puerta de la pista forestal del Boquerón	13,4 km	3 h. 30 min.	Si
Sendero Fuente del Javé PR-MU 122	Área recreativa Fuente del Javé	Área recreativa Fuente del Javé	2,7 km	1 h.	Si
Sendero Barranco del Mulo PR-MU 123	Plaza de la Iglesia de La Garapacha	Plaza de la Iglesia de La Garapacha	19,2 km	4 h. 45 min.	Si
Cueva de La Encantada PR-MU 124	Centro de información de Fuente Blanca	Antigua cantera de la cara sur de La Pila	3 km	1 h. 10 min. (ida)	No
Cordel de los Valencianos desde la Garapacha PR-MU 125	Iglesia de la Garapacha	Área Recreativa de Fuente Higuera.	8,8 km	2 h. (ida)	No
Sendero de La Garapacha y Pico de La Pila PR-MU 126	La Garapacha	Pico Sierra de la Pila	5,9 km	2 h. 20 min. (ida)	No
Sendero de Fuente Higuera y Pozos de la Nieve PR-MU 127	Área Recreativa de Fuente Higuera	Pozos de la Nieve	16,8 km	4 h.	Si
Sendero de Peña Zafra de Arriba PR-MU 128	Peña Zafra de Arriba	Peña Zafra de Arriba	10,2 km	2 h.	Si
Sendero Accesible Fuente la Higuera	Fuente La Higuera	Fuente La Higuera	660 m	20 min.	Sí



Pozo de la Nieve nevado



La Garapacha



Abrevadero de Fuente Higuera



Pico de los Cenajos

DURANTE TU VISITA...

- Deja tu vehículo en los aparcamientos habilitados.
- Camina siempre por los senderos autorizados, crear atajos deteriora el suelo.
- Lleva sujeta a tu mascota y recuerda recoger sus excrementos.
- Respetar la fauna y la flora del entorno.
- Conserva los elementos de interés geológico, arqueológico e histórico sin alterarlos ni llevártelos, son un bien de todos.
- Evita hacer ruido ya que molesta a la fauna y a otros visitantes.
- Hazte responsable de los residuos que generes, llévatelos a casa o utiliza los contenedores. Recuerda que las colillas y los alimentos también son basura.
- Recuerda que está prohibido hacer fuego, salvo en lugares y épocas autorizadas, un descuido sería fatal para la naturaleza.
- En caso de emergencia, llama al 112.

DISFRUTA DEL PARQUE REGIONAL

