



Región de Murcia
Consejería de Agua, Agricultura y Medio Ambiente
Oficina de Impulso Socioeconómico del Medio Ambiente



UNIÓN EUROPEA

MOCHILA DE ACTIVIDADES



En Espacios Protegidos

Octubre, Noviembre y Diciembre

2016

Fondo Europeo de Desarrollo Regional
Una Manera de hacer Europa



Espacios
Naturales Región
de Murcia

La **Oficina de Impulso Socioeconómico del Medio Ambiente** de la **Consejería de Agua, Agricultura y Medio Ambiente**, promueve actividades de educación y sensibilización ambiental destinadas principalmente al público en general que desarrollan los siguientes objetivos:

- Divulgar los valores naturales y culturales de los **Espacios Naturales Protegidos** de la **Región de Murcia**.
- Acercar los equipamientos de los **Espacios Naturales** de nuestra **Región** a la población local, poniéndolos en valor como recurso público.
- Ofrecer un amplio abanico de actividades vivenciales; adaptadas a cada espacio y a cada destinatari@.
- Promover la participación ciudadana y el compromiso por la conservación del entorno natural.
- Fomentar la reflexión, el debate y la búsqueda de soluciones para problemáticas ambientales en los espacios protegidos.
- Mostrar formas de conocer y disfrutar del **Espacio Natural Protegido** respetando sus recursos naturales y culturales.

Desde el **Servicio de Atención al visitante** de los **Parques Regionales** de **Sierra Espuña, El Valle y Carrascoy, Salinas y Arenales de San Pedro del Pinatar, y Calblanque, Monte de las Cenizas y Peña del Águila, la Reserva Natural de Cañaverosa** y el área de educación ambiental del **Centro de Recuperación de Fauna Silvestre** te invitamos a participar en las actividades organizadas.

Esta publicación forma parte de un proyecto que está cofinanciado por el **Fondo Europeo de Desarrollo Regional**.

NORMAS Y RECOMENDACIONES:

- Actividades para el público en general. Máximo 25 – 30 personas según actividad.
- Los menores deberán ir siempre acompañados por un adulto. Las edades recomendadas se especifican en cada actividad.
- Se permitirá un máximo de 8 personas por reserva.
- Para realizar una actividad se contará con un mínimo de 10 personas.
- El Servicio de Atención al Visitante se reserva el derecho de anular o cambiar de fecha una actividad por motivos operativos (no alcanzar el mínimo de personas establecidas, inclemencias climáticas, etc.)
- Para las rutas es conveniente llevar ropa y calzado adecuado, gorra y agua, también se pueden llevar prismáticos.

PROTECCIÓN DE IMÁGENES

En todas las actividades programadas, se tomarán imágenes con fines divulgativos de las mismas.

El tratamiento de las imágenes tomadas se efectuará con respeto hacia la persona, de conformidad con la *Ley Orgánica 1/1982, de 5 de mayo, de protección civil del derecho al honor, a la intimidad personal y familiar, y a la propia imagen*, eliminando cualquier captación o filmación que pudiera atentar estos derechos fundamentales.

Las imágenes no serán utilizadas para otros fines distintos a los expresados, ni serán cedidas a terceras personas, salvo las autorizadas al tratamiento.

No obstante, si no desea ser fotografiado, rogamos lo comunique al inicio de cada una de las actividades para que el personal responsable lo tenga en cuenta. Muchas gracias.

OCTUBRE



Parque Regional
Salinas de San Pedro

Todo el mes – **YINCANA FOTOGRAFICA: "Las Encañizadas"**

Recoge el mapa de la yincana fotográfica en el Centro de Visitantes "Las Salinas" y sigue las pistas para encontrar los elementos que desvelan los secretos del paisaje. Al finalizar el recorrido podrás obtener un obsequio mostrándonos las fotografías realizadas.

Horario: de martes a domingo y festivos, de 9 a 14 y de 15 a 17:30 horas.

Observaciones: distancia de 12 km y dificultad baja. La duración estimada es de 3 horas de marcha efectiva sin paradas.

Es necesario un dispositivo para realizar fotografías.



Parque Regional
Sierra Espuña



Domingo 30 de octubre – **ROUTA GUIADA: "Geo-ruta por el Estrecho de La Arboleja"**

Durante esta ruta guiada podrás conocer un paraje sorprendente que el agua ha modelado durante millones de años, además, poniéndote las "gafas de geólogo" descubrirás los secretos que se esconden escritos en las rocas.

Horario: de 10:00 a 13:30 h.

Detalles de la ruta: Recorrido aproximado de 1 kilómetro; dificultad baja-media.
Edad mínima recomendada 10 años.

Observaciones: Necesaria inscripción previa en el teléfono 968431430 o el correo infosierraespuna@carm.es.

Es recomendable traer gorra, calzado cómodo, agua y algo de comer.

Recuerda que durante el mes de octubre también realizamos actividades con motivo del

Día Mundial de las Aves

[Pincha en la imagen para ver el programa](#)

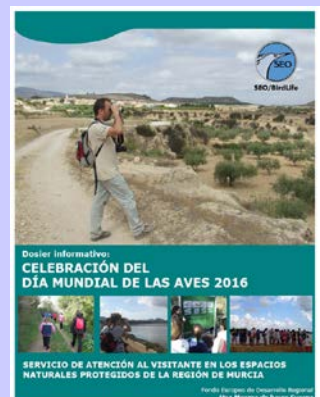

NOVIEMBRE



Parque Regional
Sierra Espuña



Sábado 12 de noviembre – RUTA GUIADA: “El otoño en la S​elva de Espu​ña”

Ven a S​ierra Espu​ña y descubre que entre su inmenso pinar hay rincones con un encanto especial. Paseando por una de las zonas con m​as vegetaci​on del Parque, podr​as conocer algunos lugares sorprendentes como el lecho del R​io Espu​ña y la S​elva, o los antiguos V​iveros de Huerta Espu​ña, de d​onde salieron muchos de los ​arboles y plantas que en la actualidad dan verdor a esta S​ierra.

Horario: de 9:00 a 14:00 h.

Detalles de la ruta: Recorrido aproximado de 10 kil​ometros; dificultad alta.

Edad m​inima recomendada 11 a​nos.

Observaciones: Necesaria inscripci​on previa en el tel​efono 968431430 o el correo infosierraespuna@carm.es.

Es recomendable traer gorra, calzado c​omodo, agua y algo de comer.

Parque Regional
Salinas de San Pedro



S​abado 19 de noviembre – RUTA GUIADA EN BICICLETA: “El camino del oro blanco”

Pedalea con nosotros para seguir el viaje que lleva a cabo el agua del Mar Menor hasta transformarse en las famosas montañas de sal.

Horario: de 10:00 a 13:00 horas.

Observaciones: Necesaria inscripci​on previa en el 968178139.

Actividad realizada en colaboraci​on con el Ayuntamiento de S​an Pedro del Pinatar, con motivo del 750 aniversario de la anexi​on de las Salinas de S​an Pedro a la Corona de Castilla.

Parque Regional
El Valle y Carrascoy



S​abado 26 de noviembre – RUTA GUIADA: “A vista de b​uho: un paisaje privilegiado”

Descubre el paisaje lunar a vista de p​ajaro con la ruta que te proponemos: la subida al Picacho o Miravete chico (PR-MU 84). Prep​arate para conocer los secretos de uno de los lugares preferidos del b​uho real en la Regi​on y a tan s​olo 15 minutos de Murcia.

Horario: 9:30 a 13:30 horas.

Detalles de la ruta: 3,4 km (s​olo ida). Dificultad baja-media.

Observaciones: Necesaria inscripci​on previa al tel​efono 968 84 75 10.

Edad recomendada a partir de 12 a​nos.

Parque Regional
Calblanque



Domingo 27 de noviembre – RUTA GUIADA: “Viaja a ​frica sin salir de Calblanque”

Descubre las plantas de origen africano que se encuentran en el Arboretum de Calblanque, testigos de un gran cambio.

Horario: 10:00 a 12:30 horas.

Detalles ruta: recorrido de 500 metros y dificultad baja.

Observaciones: Necesaria inscripci​on previa en el 649.227.582

DICIEMBRE

TODOS LOS ESPACIOS – “Campaña ¿Asumo lo que consumo?”

Atentos a los meses de noviembre y diciembre ya que programaremos más actividades novedosas de cara a ser más responsables y respetuosos con el medio ambiente.

Con un poco de cabeza os demostraremos cómo se puede ser detallista, especialmente en Navidad, sin perjudicar al medio ambiente.

EXPOSICIONES

OCTUBRE

EXPOSICIÓN: “Tetraclinis”

Descubre los secretos del ciprés de Cartagena (*Tetraclinis articulata*) y las acciones que el Proyecto Life+ Tetraclinis Europa está llevando a cabo para conservar este árbol de origen norteafricano, cuyas últimas poblaciones naturales de Europa continental encuentran cobijo en Calblanque.

Horario: de martes a domingo y festivos, de 9 a 14 y de 15 a 17:30 horas.

Lugar: Punto de Información “Las Cobaticas”

NOVIEMBRE

EXPOSICIÓN: “Los colores del otoño”

En esta exposición conocerás algunos de los árboles que dan pinceladas de colores otoñales al Parque Regional de Sierra Espuña. Visitándola, podrás saber cómo son sus hojas, sus frutos, dónde viven y otras curiosidades de estos árboles tan peculiares.

Horario: de martes a domingo y festivos, de 9 a 14 y de 15 a 17:30 horas.

Lugar: Centro de Visitantes y Gestión Ricardo Codorníu.

EN TODAS LAS EXPOSICIONES:

- Entrada libre.
- Actividad para todos los públicos y accesible a personas con movilidad reducida.



CENTROS DE VISITANTES Y PUNTOS DE INFORMACIÓN

Puedes visitar todos los Centros de Visitantes y Puntos de Información de forma libre de martes a domingo y festivos, de octubre a mayo en horario de 9:00 a 14:00h y de 15:00 a 17:30h y los meses de junio a septiembre de 8:30 a 15:30 h*.

- Centro de Visitantes y Gestión "Ricardo Codorniu": Tel. 968 43 14 30
- Centro de Visitantes "Las Salinas": Tel. 968 178 139
- Centro de Visitantes "El Valle": Tel. 968 84 75 10
- Punto de Información y Gestión "Las Cobaticas": Tel. 649 227 582
- Punto de Información "Cañaverosa": sólo sábados y domingos de 10:00 a 15:00h. Tel. 626 05 54 59

VISITAS CENTRO DE RECUPERACIÓN DE FAUNA

Fines de semana y periodos vacacionales – CENTRO DE RECUPERACIÓN DE FAUNA SILVESTRE

Duración aproximada: Una hora y media.

Observaciones: Consultar fechas y horarios disponibles en el teléfono

968 847510.

* Excepto Punto de Información "Cañaverosa"