

Plan de gestión integral de los espacios protegidos Red Natura 2000 del Alto Guadalentín de la Región de Murcia

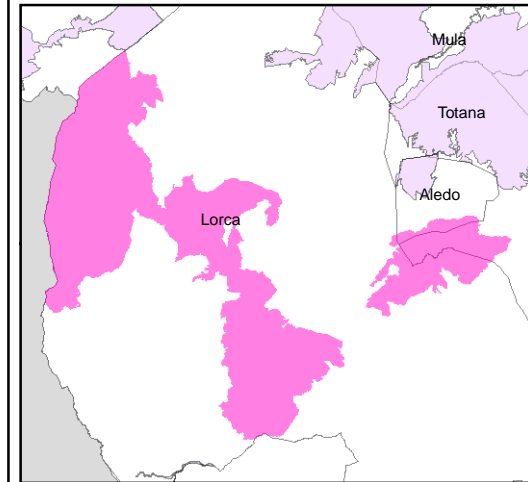

Anexo 6. Zonificación
6.2. Actividad socioeconómica en relación con la zonificación.
I. Agricultura, ganadería, caza y vías pecuarias

- Zona de Reserva
 - Zona de Conservación Prioritaria
 - Zona de Uso Agrario
- Agricultura**
- Agricultura intensiva
 - Cultivos generalmente de secano o extensivos
- Ganadería**
- Ovino
 - Caprino
 - Equino
 - Porcino
 - Bovino
 - Avícola
- Vías pecuarias**
- Vías pecuarias
 - Charcas ganaderas
- Cotos de caza**
- Coto privado
 - Coto deportivo

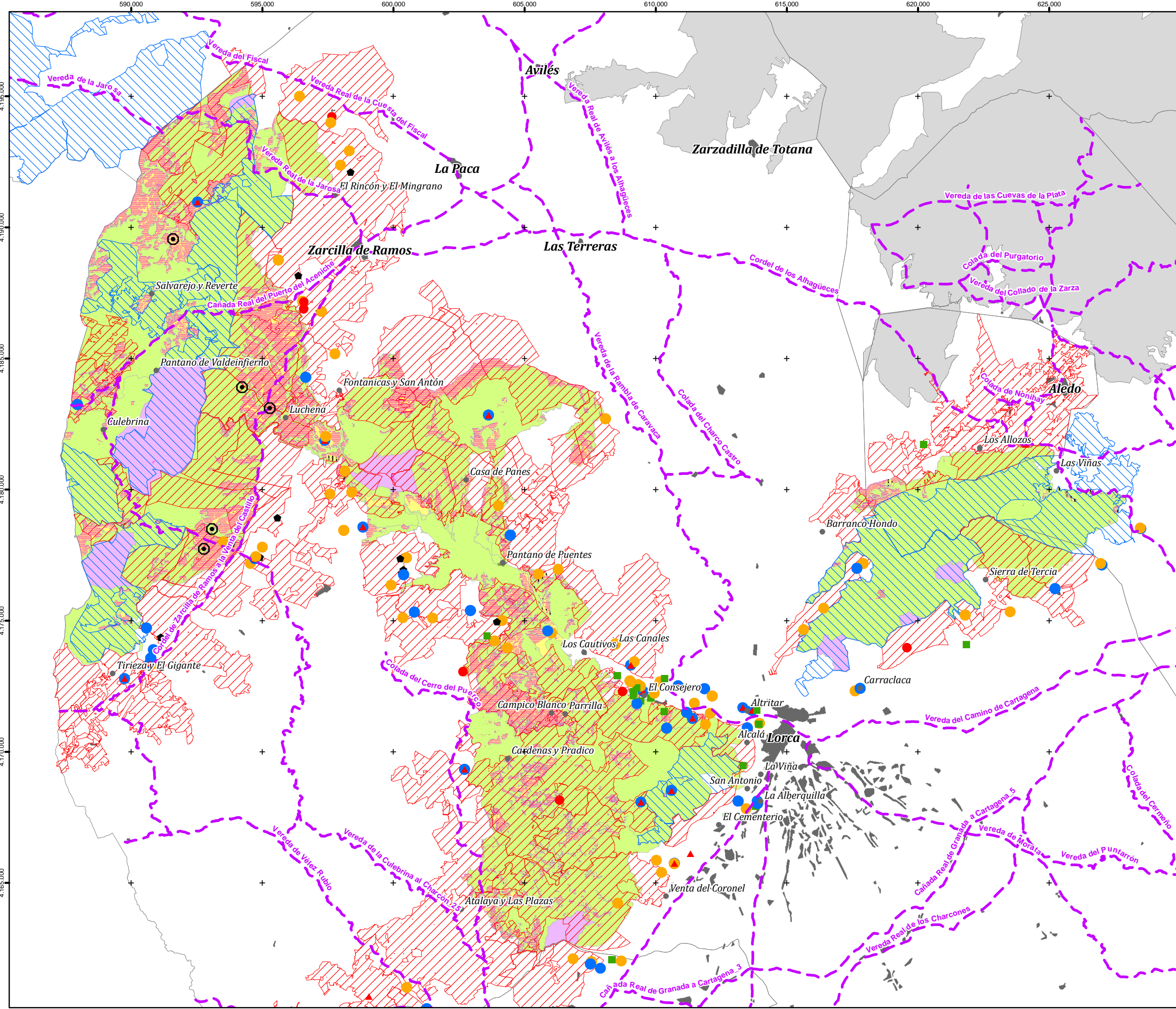
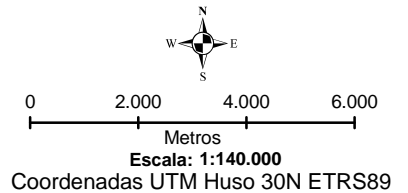

Plan de gestión integral de los espacios protegidos Red Natura 2000 del Alto Guadalentín de la Región de Murcia

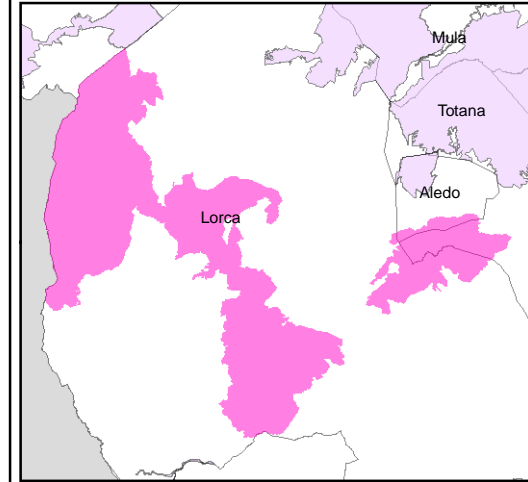

Anexo 6 Zonificación

6.2. Actividad socioeconómica en relación con la zonificación. II. Infraestructuras y actividades extractivas

- Zona de Reserva
- Zona de Conservación Prioritaria
- Zona de Uso Agrario

Infraestructuras

Red de carreteras

- Autovía
- Carretera Nacional
- Otras clasificaciones

Líneas eléctricas

- Línea de Alta Tensión
- Línea de Baja Tensión
- Apoyos líneas eléctricas

Infraestructuras hidráulicas

- Embalse
- Trasvase Tajo - Segura

Actividades extractivas

- Actividades extractivas



0 2.000 4.000 6.000
Metros

Escala: 1:140.000

Coordenadas UTM Huso 30N ETRS89

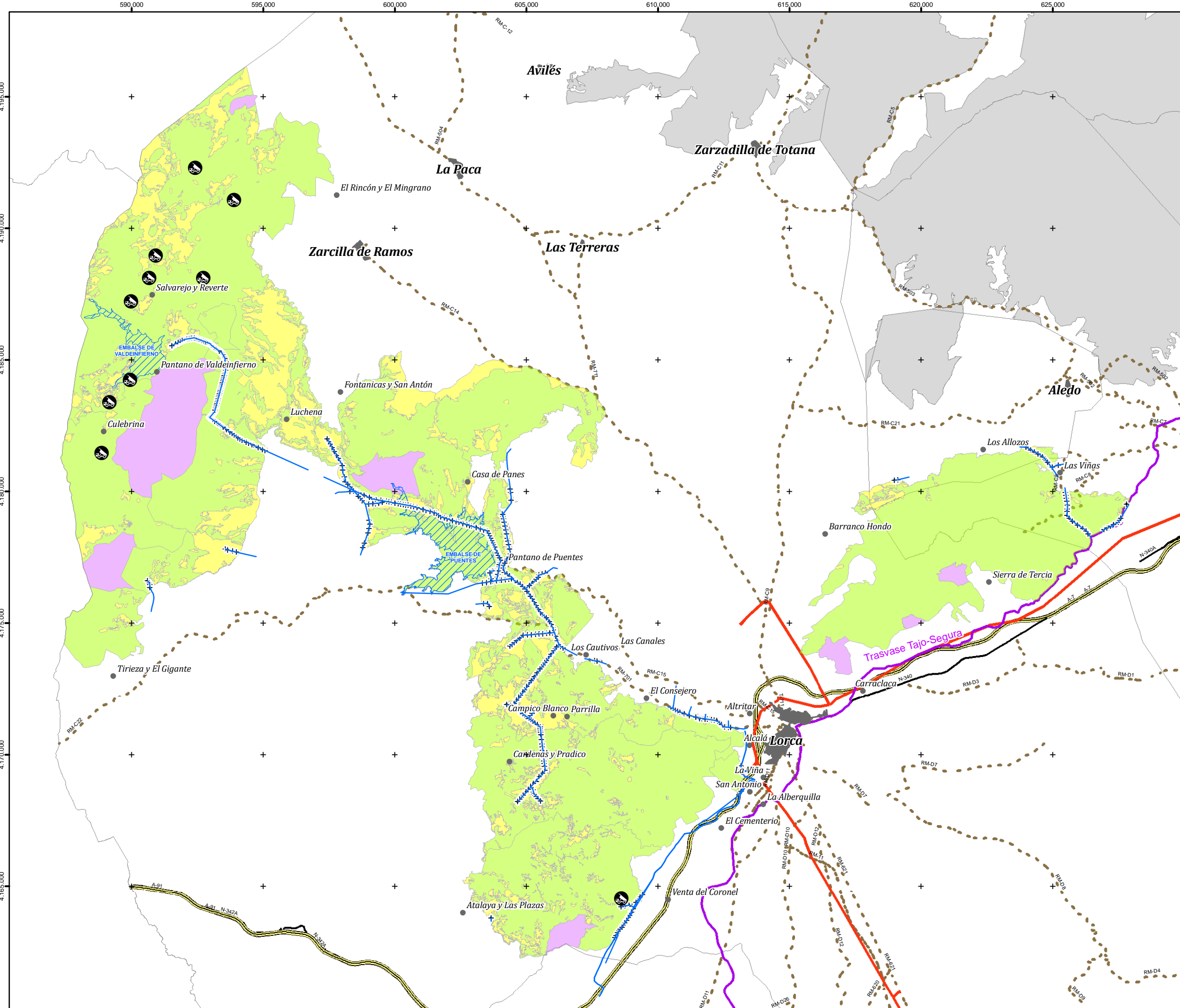

Plan de gestión integral de los espacios protegidos Red Natura 2000 del Alto Guadalentín de la Región de Murcia

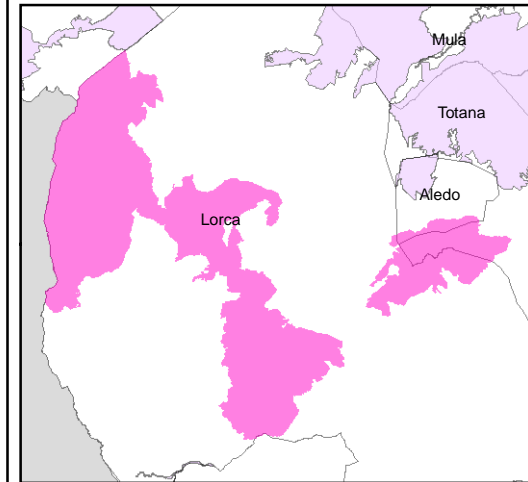

Anexo 6. Zonificación
6.2. Actividad socioeconómica en relación con la zonificación.
III. Equipamientos y patrimonio cultural

-  Zona de Reserva
-  Zona de Conservación Prioritaria
-  Zona de Uso Agrario
-  Albergue
-  Áreas recreativas
-  Escalada
-  Refugios forestales
-  Miradores paisajísticos
-  Helipuerto
-  Elemento cultural
-  Yacimiento arqueológico
-  Sendero GR - 253
-  Embalse

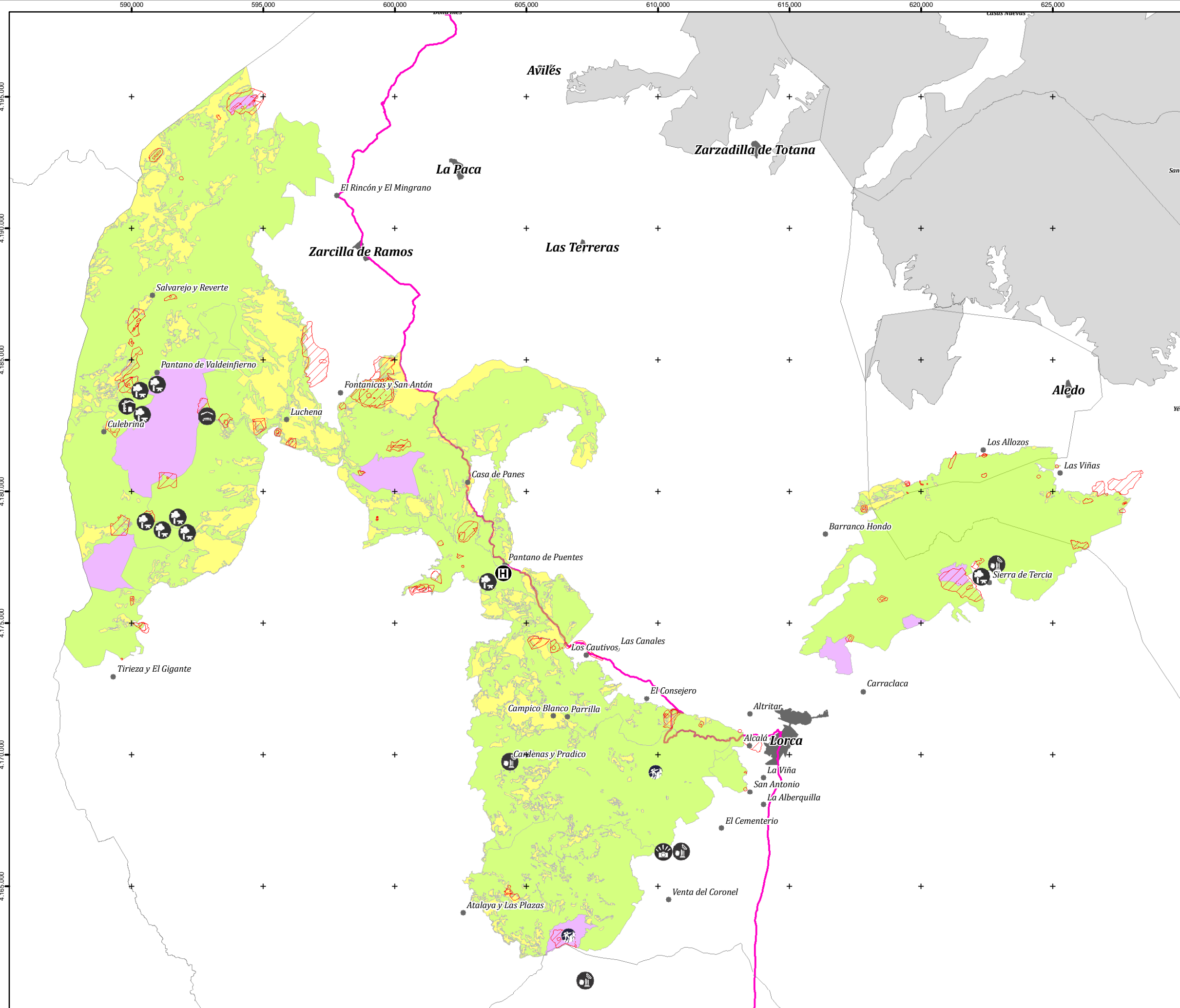
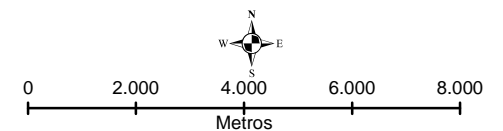

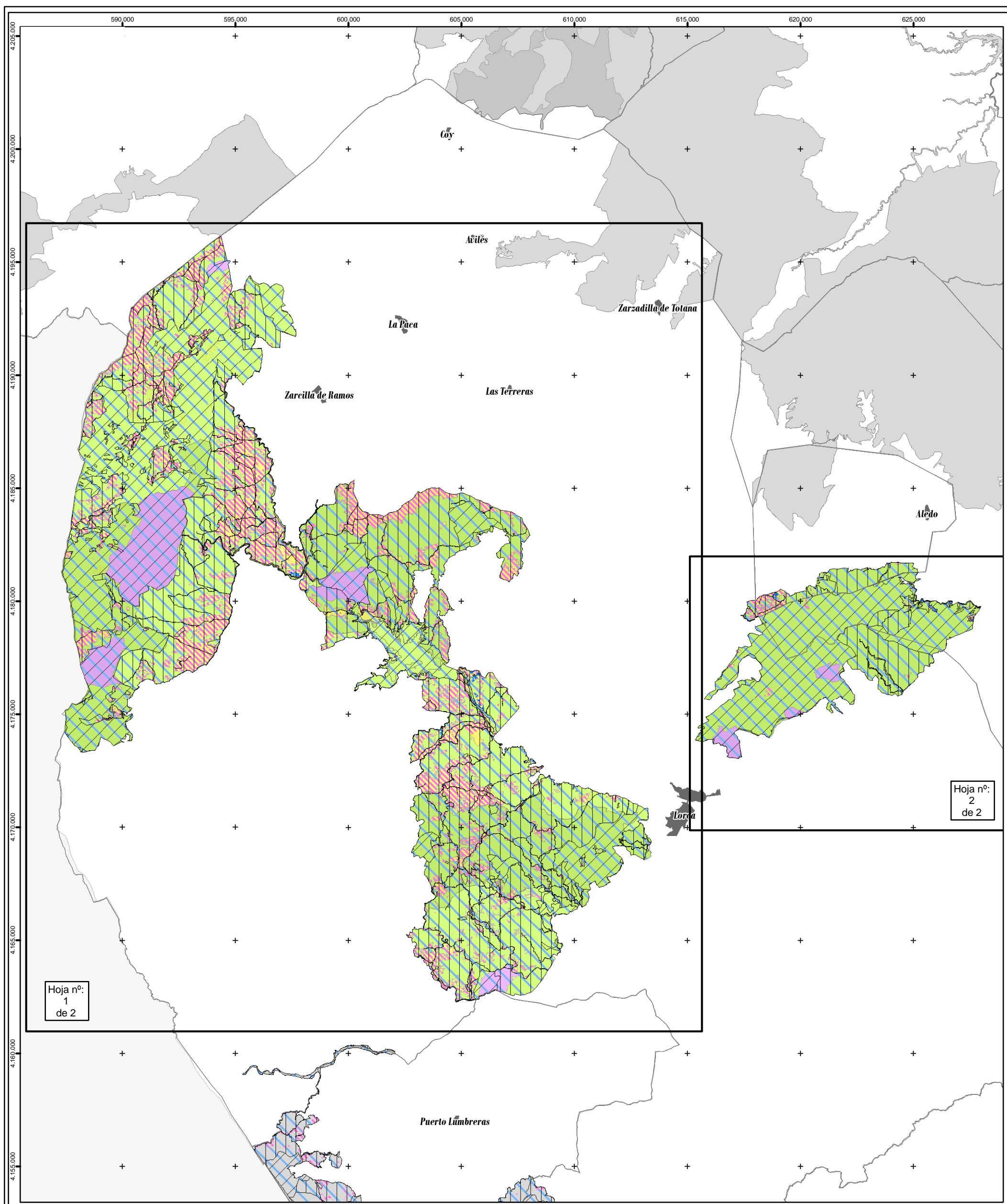





Anexo 6. Zonificación
6.3. Usos del suelo y titularidad catastral en relación con la zonificación.

Mapa guía



Región de Murcia
Plan de gestión integral de los espacios protegidos Red Natura 2000 del Alto Guadalentín de la Región de Murcia

-  Zona de Reserva
 -  Zona de Conservación Prioritaria
 -  Zona de Uso Agrario
- Titularidad catastral**
-  Privado
 -  Público

- Usos del suelo**
-  Agricultura intensiva
 -  Cultivos generalmente de secano o extensivos
 -  Zonas naturales o seminaturales
 -  Caminos, improductivos y otros



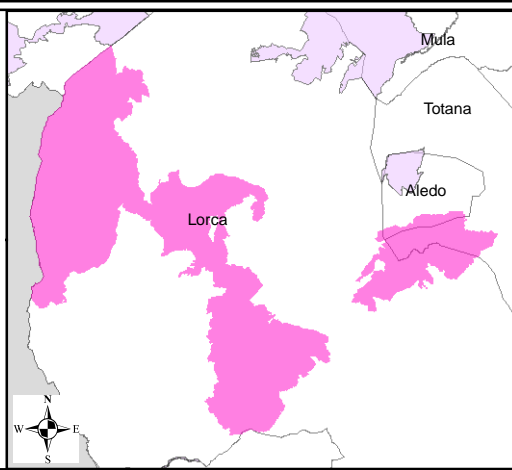

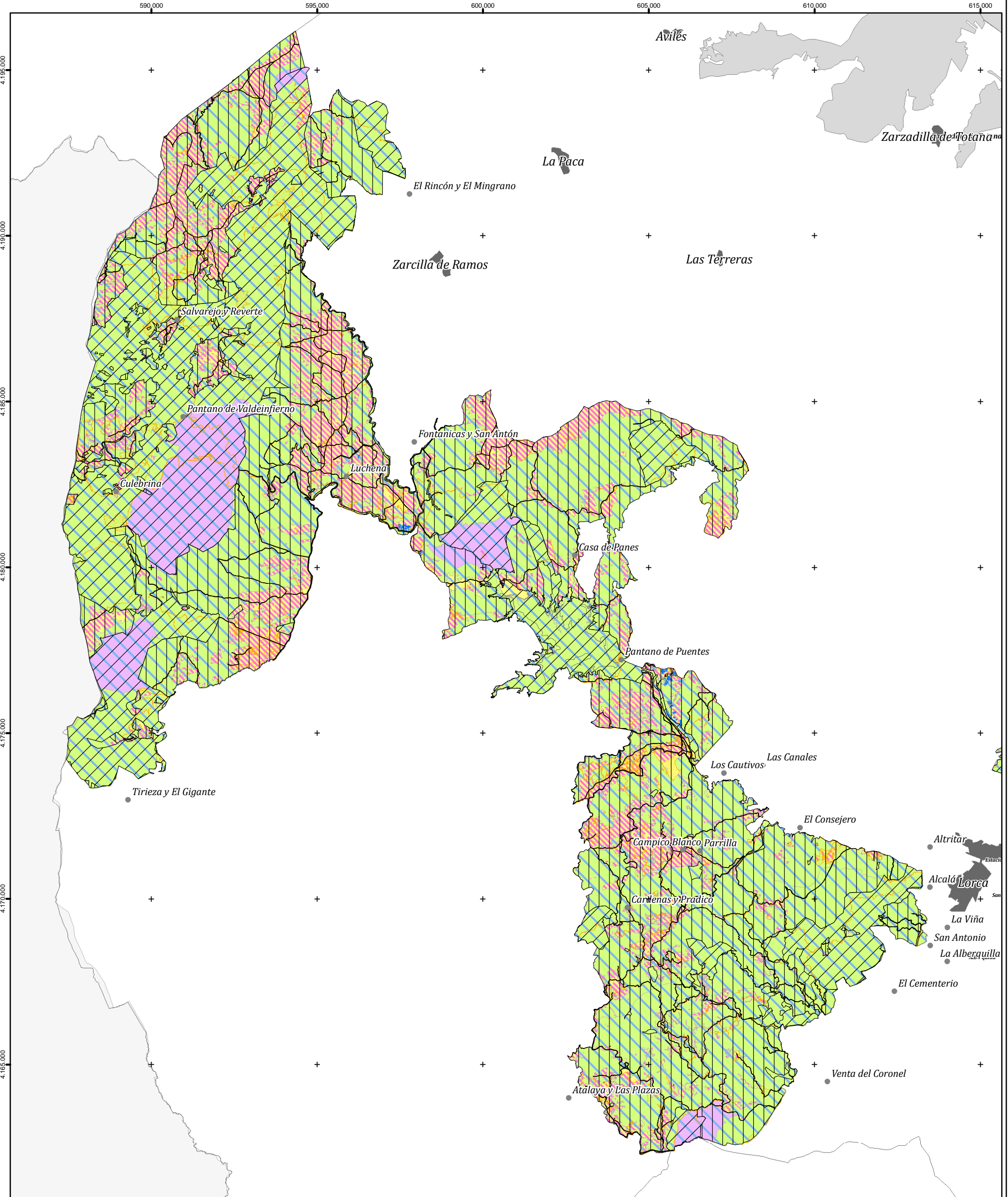



0 2.000 4.000 6.000
 Metros
 Escala: 1:160.000
 Coordenadas UTM Huso 30N ETRS89







 Región de Murcia
Plan de gestión integral de los espacios protegidos Red Natura 2000 del Alto Guadalentín de la Región de Murcia

Anexo 6. Zonificación
6.3. Usos del suelo y titularidad catastral en relación con la zonificación.

<p>Usos del suelo</p> <ul style="list-style-type: none">  Agricultura intensiva  Cultivos generalmente de secano o extensivos  Zonas naturales o seminaturales  Caminos, improductivos y otros 	<p>Zonificación</p> <ul style="list-style-type: none">  Zona de Reserva  Zona de Conservación Prioritaria  Zona de Uso Agrario 	<p>Titularidad catastral</p> <ul style="list-style-type: none">  Privado  Público
---	---	--

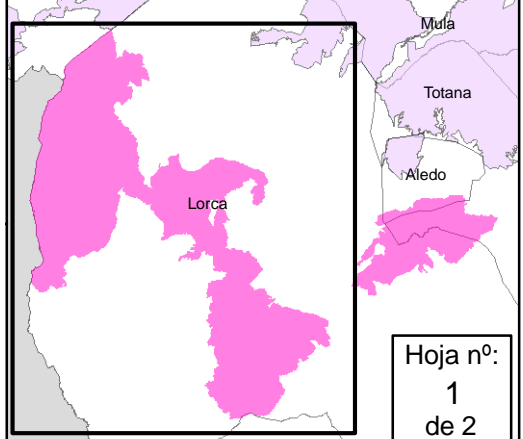
0 2.000 4.000 6.000
 Metros
 Escala: 1:110.000
 Coordenadas UTM Huso 30N ETRS89



Plan de gestión integral de los espacios protegidos Red Natura 2000 del Alto Guadalentín de la Región de Murcia

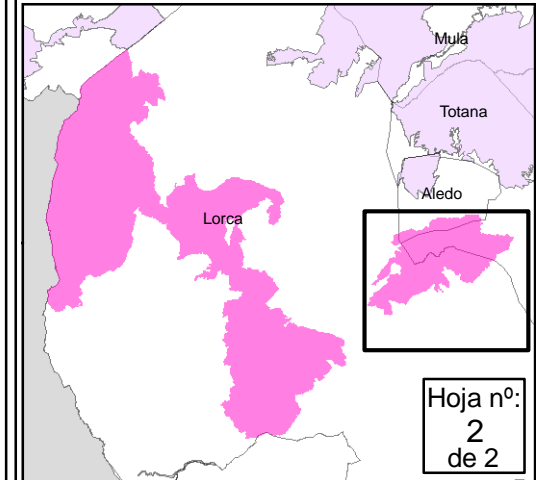

Hoja nº:
2
de 2

Anexo 6.
Zonificación
6.3. Usos del suelo y titularidad catastral en relación con la zonificación.

- Zona de Reserva
- Zona de Conservación Prioritaria
- Zona de Uso Agrario

Titularidad

- Privado
- Público

Usos del suelo

- Agricultura intensiva
- Cultivos generalmente de secano o extensivos
- Zonas naturales o seminaturales
- Caminos, improductivos y otros

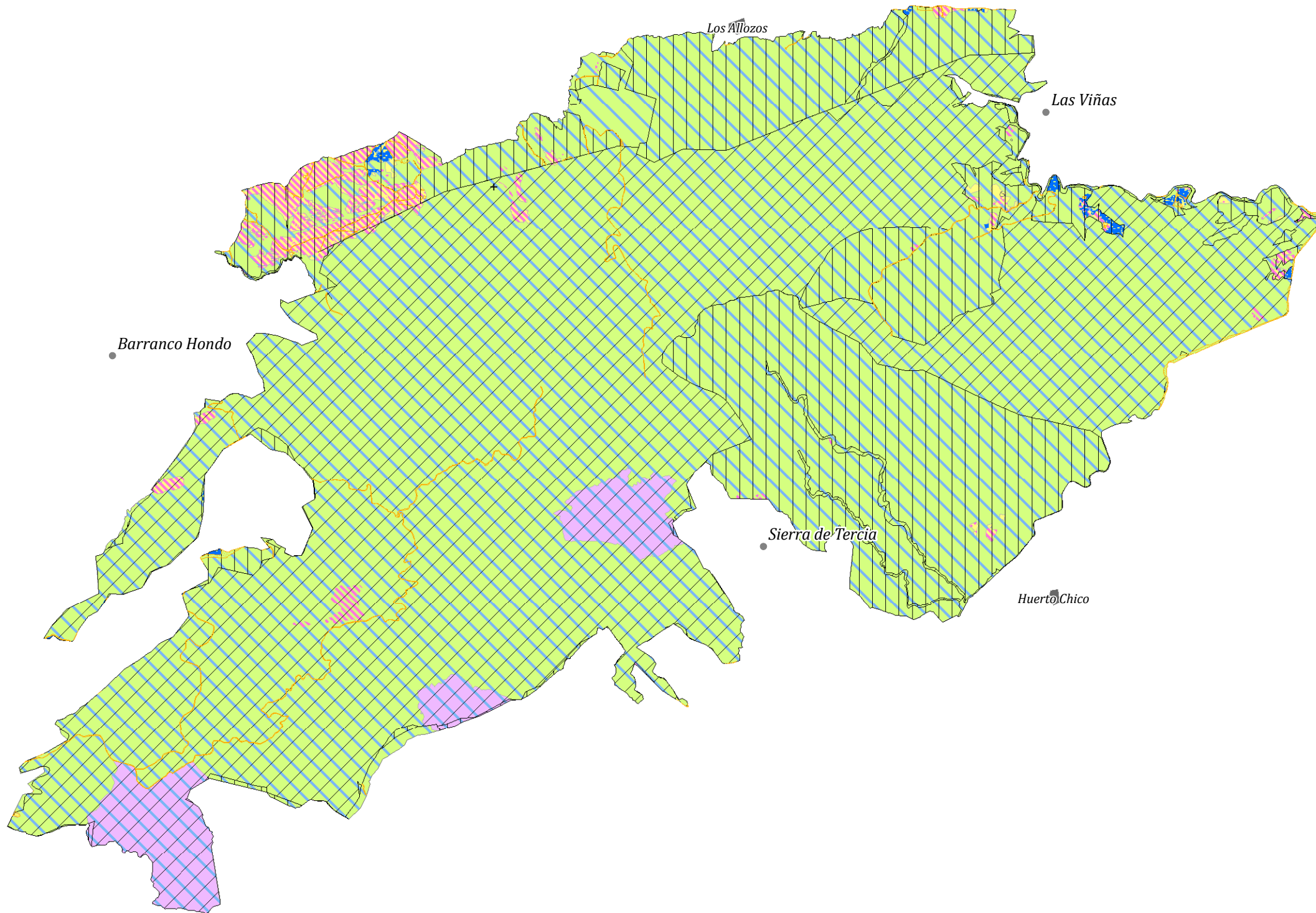

Zonificación	Usos del Suelo	Titularidad						Total
		Titularidad pública		Titularidad privada		Sin determinar		
		Superficie (ha)	%	Superficie (ha)	%	Superficie (ha)	%	
Zona de Reserva	Zonas naturales o seminaturales	113,5	51,6%	106,6	48,4%	0,0	0,0%	220,1
	Zonas naturales o seminaturales	532,7	17,2%	2413,7	77,8%	156,8	5,1%	3103,3
Zona de Conservación Prioritaria	Cultivos generalmente de secano o extensivos	0,4	1,4%	27,3	97,2%	0,4	1,5%	28,1
	Agricultura intensiva	0,0	0,0%	0,1	100,0%	0,0	0,0%	0,1
	Zonas no agrarias	7,0	10,2%	29,2	42,2%	32,8	47,6%	69,1
	Zonas naturales o seminaturales	3,0	4,9%	56,9	92,7%	1,5	2,5%	61,4
Zona de uso agrario	Cultivos generalmente de secano o extensivos	0,2	0,1%	168,7	96,1%	6,6	3,8%	175,5
	Agricultura intensiva	0,0	0,0%	2,1	100,0%	0,0	0,0%	2,1
	Zonas no agrarias	0,7	26,0%	1,9	72,9%	0,0	1,1%	2,7
			657,5	18,0%	2806,6	76,6%	198,2	5,4%



0 500 1.000 1.500 2.000
Metros

Escala: 1:45.000

Coordenadas UTM Huso 30N ETRS89



Lorca
Estación de San Diego
Santa Quiteria